

SCHNITTE -SEZIONE A-A 1:100

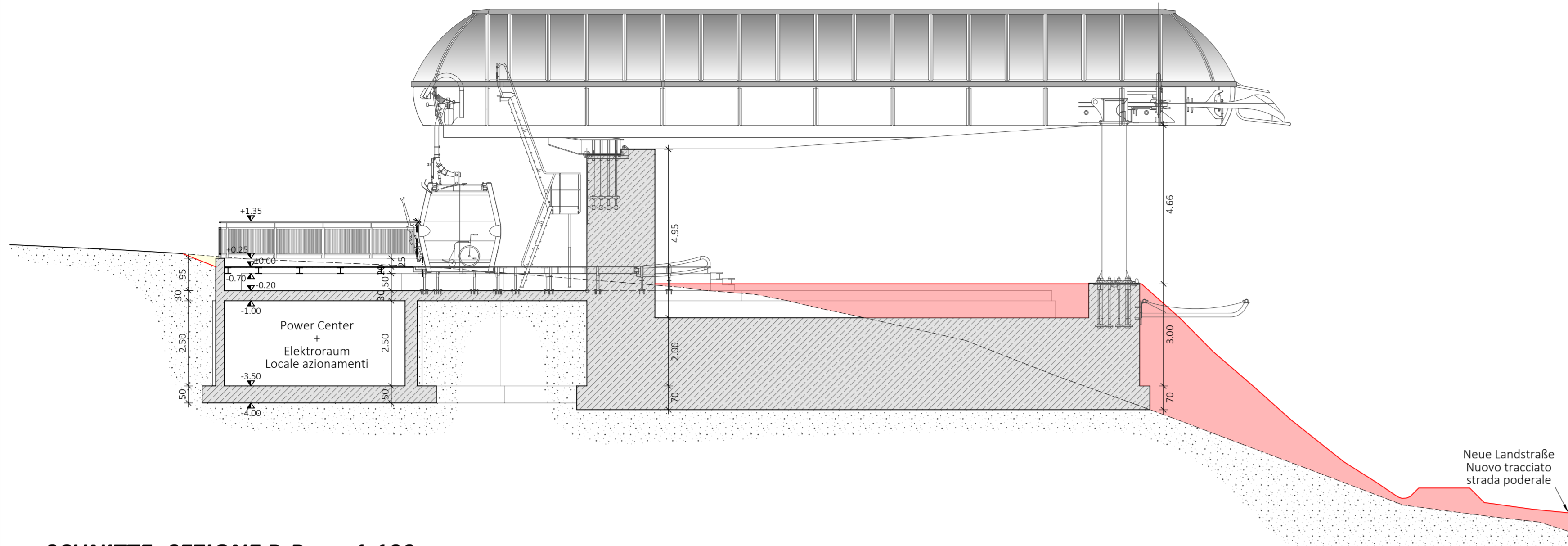

SCHNITTE -SEZIONE B-B 1:100

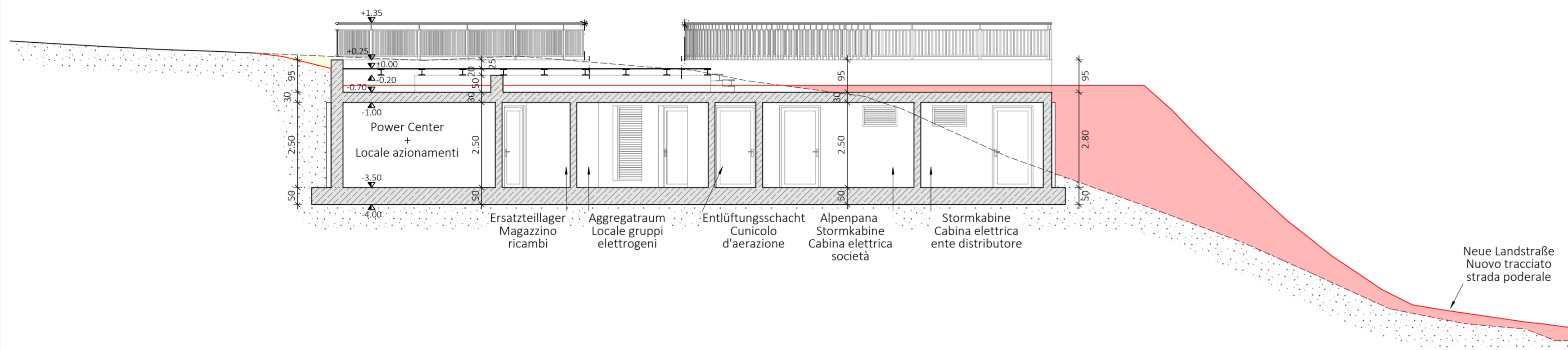

SCHNITTE -SEZIONE E-E 1:100

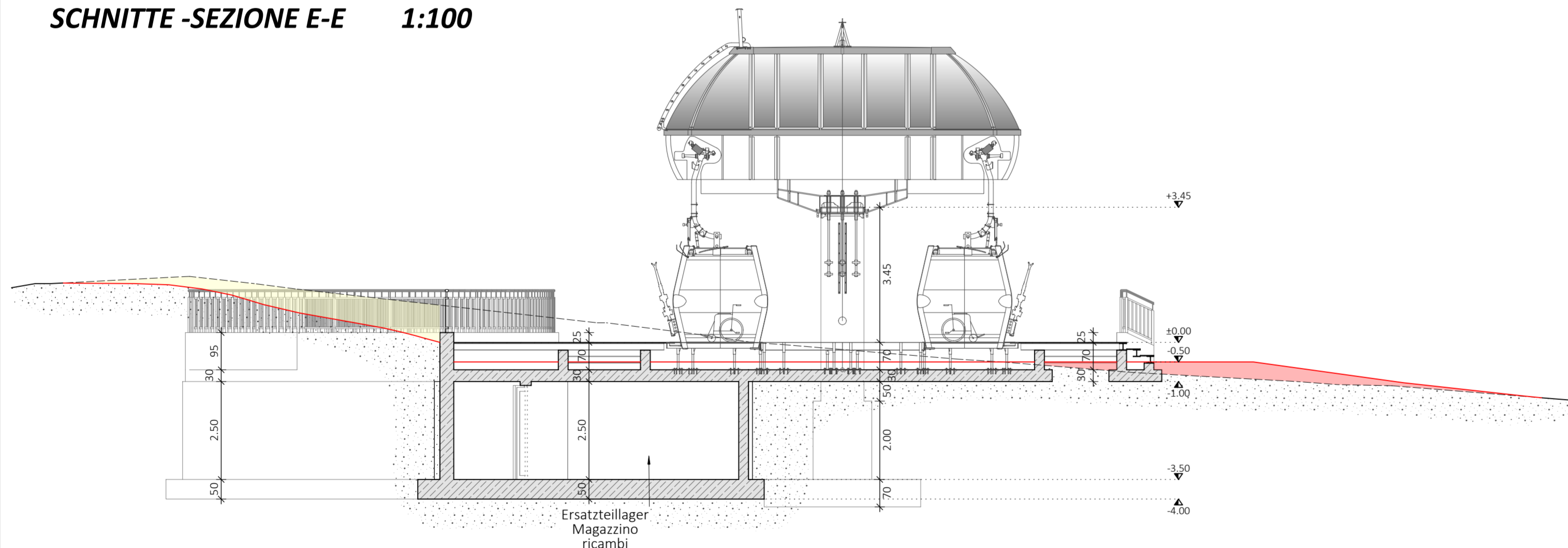

SCHNITTE -SEZIONE G-G 1:100

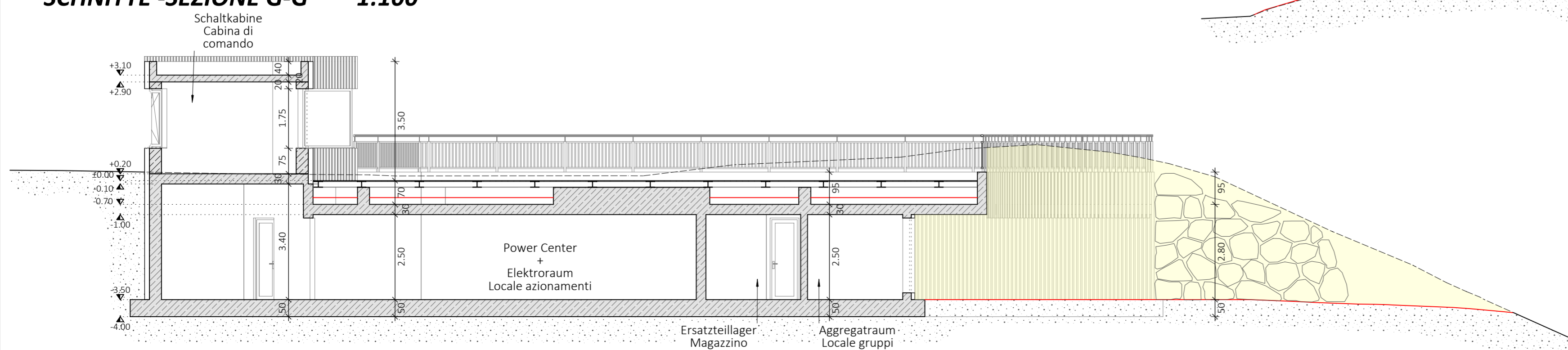

SCHNITTE -SEZIONE C-C 1:100

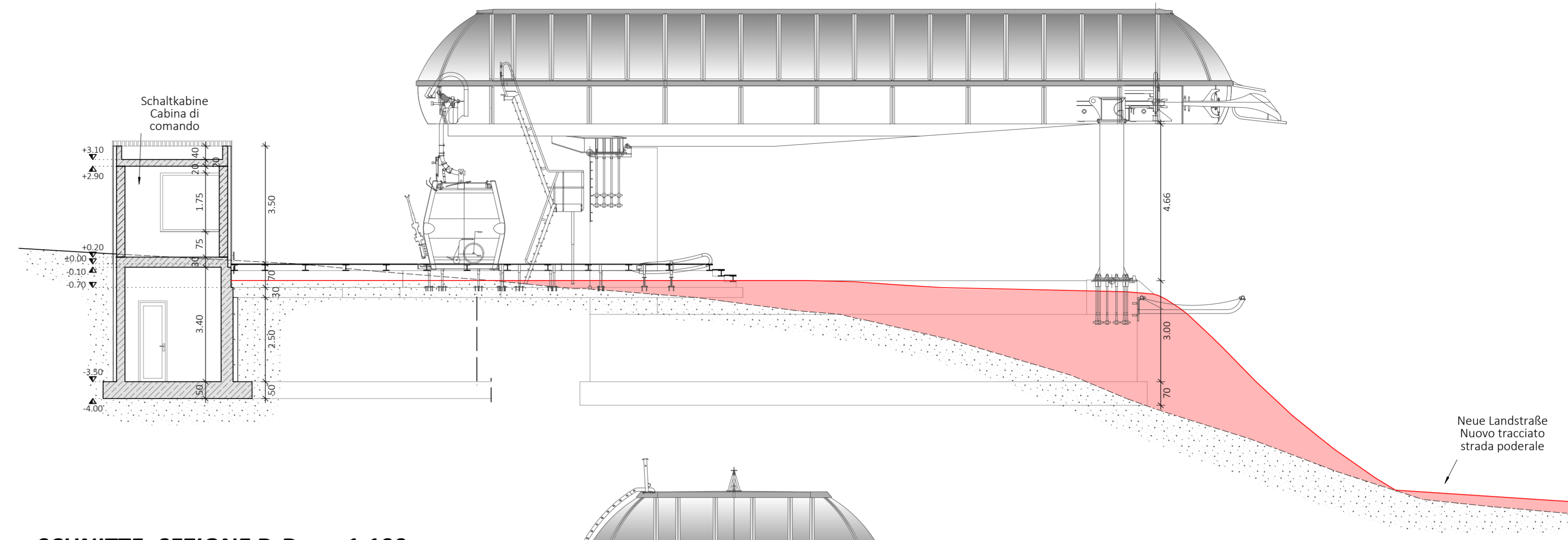

SCHNITTE -SEZIONE D-D 1:100

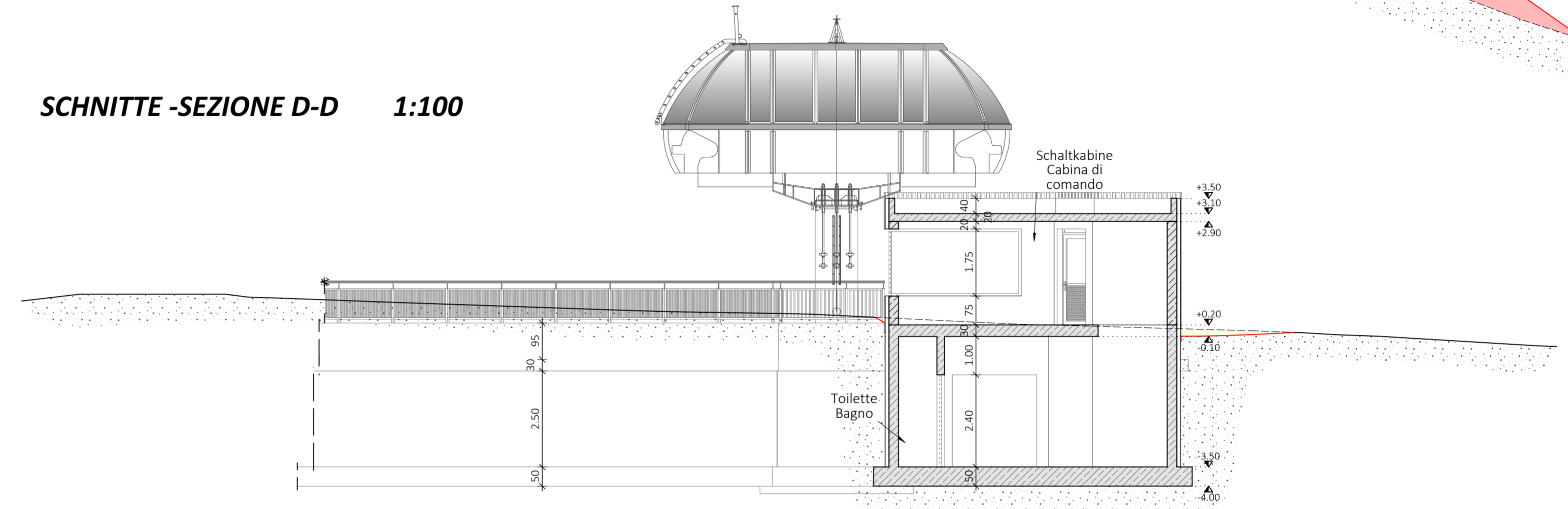

SCHNITTE -SEZIONE F-F 1:100

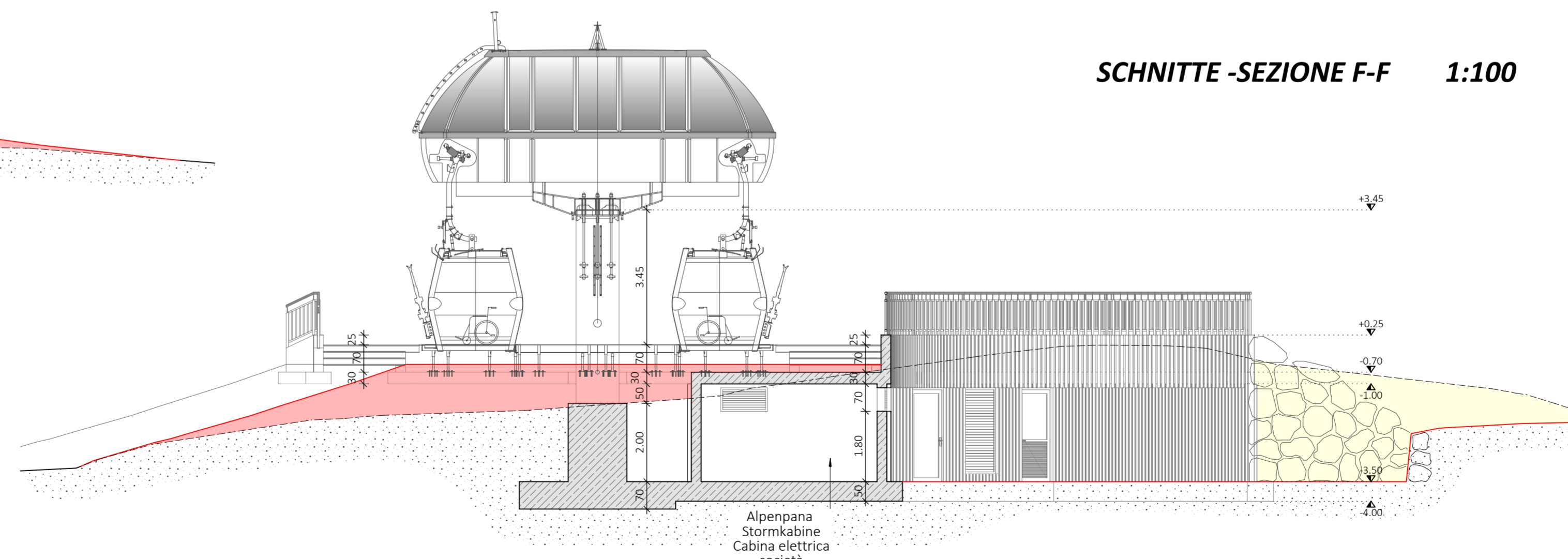

**REFERENZEBENE  
QUOTA DI RIFERIMENTO**  
±0.00 = 1629.50 m ü.d.M. / s.l.m.

**LEGENDE - LEGENDA**

- Beton - cemento armato
- Aufschüttung - riporto
- Aushub - sterro
- best. Gelände - terreno esistente
- gepl. Gelände - terreno di progetto

Gemeinden St. Christina und Wolkenstein  
Comuni di S. Cristina e Selva di Val Gardena

Aut. Prov. Bozen  
Prov. Aut. Bolzano

Bauherr / Committente

**ALPENPANA GMBH**

39047 ST. CHRISTINA (BZ)  
Str. Cistles 7  
Telefon: 335/225600  
E-Mail: info@alpenpana.com  
PEC: alpenpanasrl@pec.it

Der Bauherr / Il committente

Projekt Progetto

**DEFINITIVES PROJEKT** **PROGETTO DEFINITIVO**  
Verlegung der Aufstiegsanlage Per lo spostamento dell'impianto  
**MONTE PANA** **di risalita MONTE PANA**

Inhalt Contenuto

<p><b>AUFSTIEGSANLAGE MONTE PANA</b> Bergstation Schnitte A-B-C-D-E-F-G</p>	<p><b>IMPIANTO DI RISALITA MONTE PANA</b> Stazione a monte Sezioni A-B-C-D-E-F-G</p>
1:100	1:100

**BCG**  
INGENIEURE

BÜROGEMEINSCHAFT · STUDIO ASSOCIATO BCG INGENIEURE  
100% v.m. FILIHOFF IT · 31057 SPAN S.p.A. (Brennholz) · ALPENPANA S.p.A. (Vino IBC)  
Tel. 0039 0474 19637000 · INFO@BCG-ING.EU · WWW.BCG-ING.EU  
ANNO 0039 348 4423766 · FAX 0039 335 6784366 · MAIL: info@bcg.it

Der Projektant / Il progettista

Datum data	Projektleiter capo progetto	Bearbeiter elaboratore	Prüfer controllore	Freigabe approvazione	Projektnummer numero progetto
Ott. 2020	A. Boghetto	D. Doff Sotta	A. Boghetto	A. Boghetto	BCG20-024
Datum data	Bearbeiter elaboratore	Rev. rev.	Art der Änderung tipo di modifica		Dokumentnummer numero documento
12.11.2020	D. Doff Sotta	0			B20024ALL201
					Satz / Elenco
					<b>DP - DEF</b>
					Anlage / Allegato
					<b>4.2</b>