

SCHNITTE F-F 1:100  
SEZIONE F-F

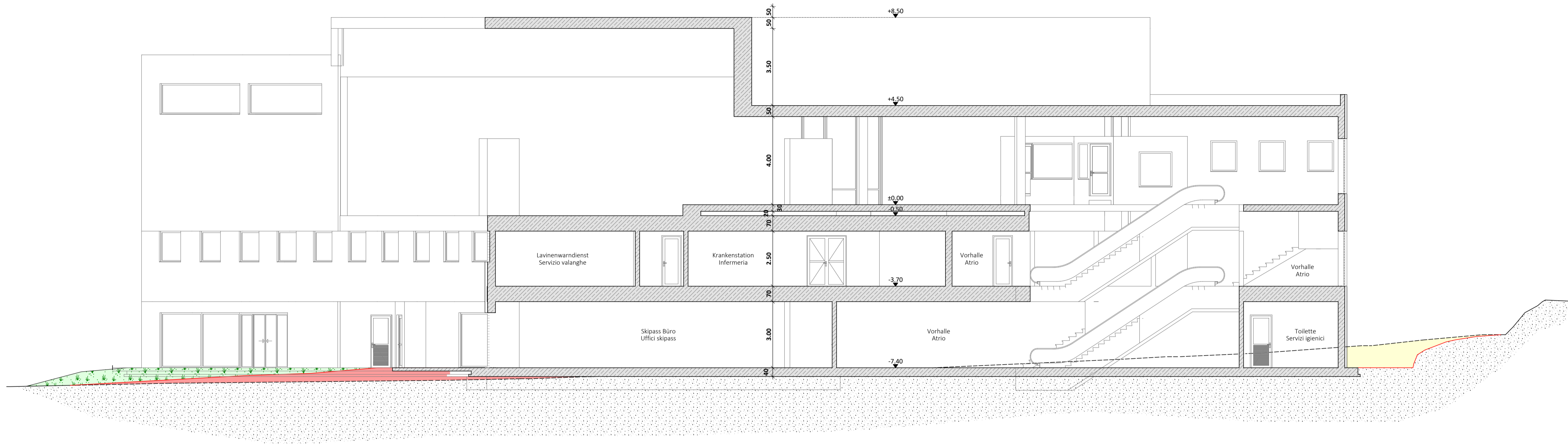

SCHNITTE G-G 1:100  
SEZIONE G-G

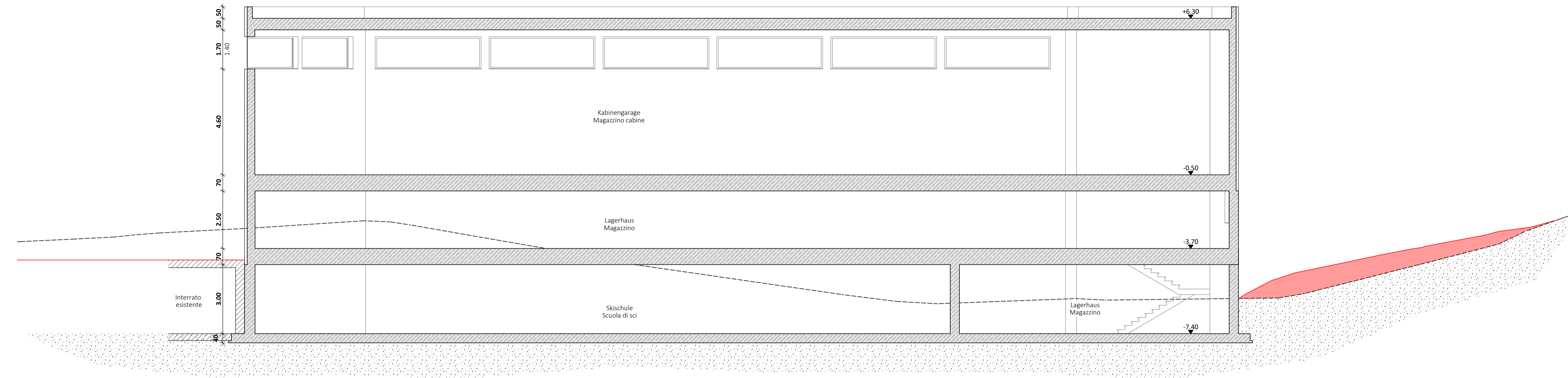

SCHNITTE D-D 1:100  
SEZIONE D-D

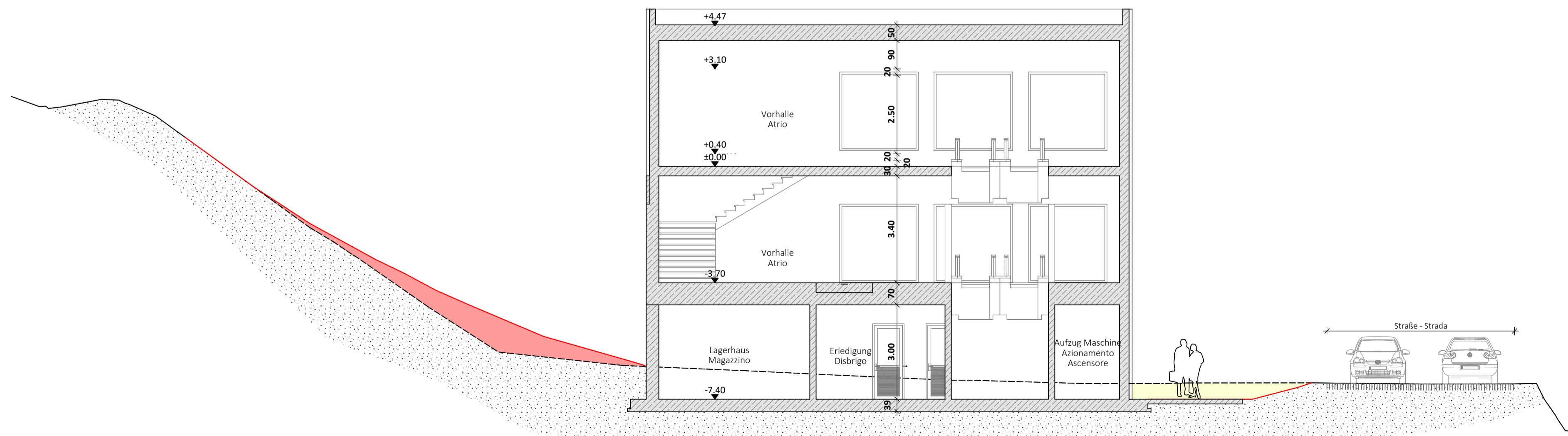

SCHNITTE E-E 1:100  
SEZIONE E-E

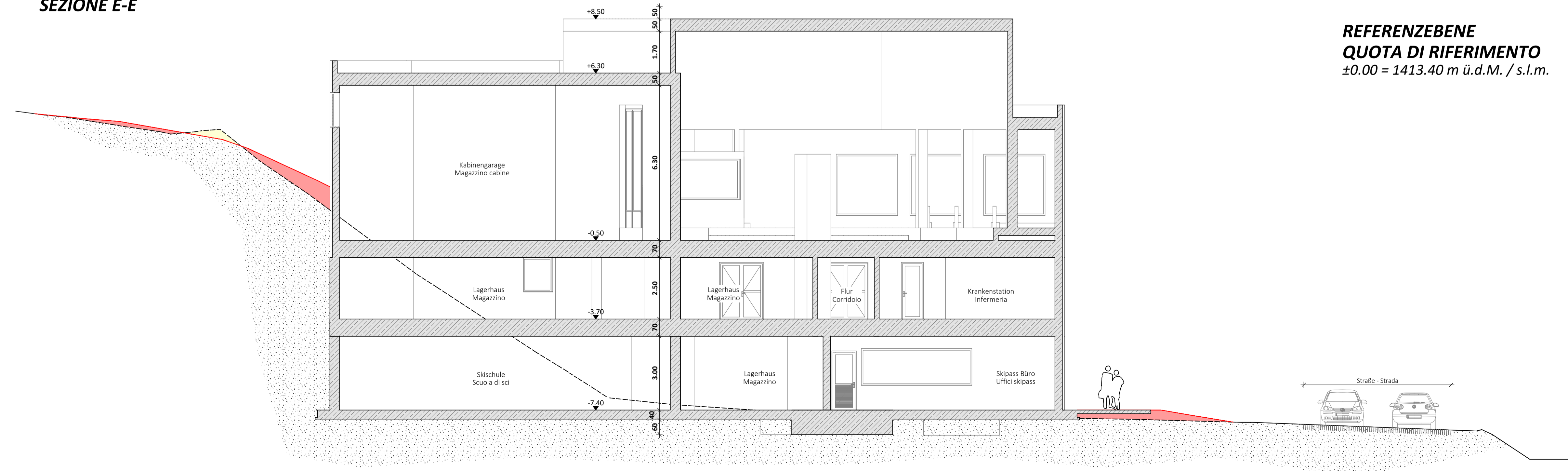

LEGENDE - LEGENDA

- Beton - cemento armato
- Aufschüttung - riporto
- Aushub - sterro
- best. Gelände - terreno esistente
- gepl. Gelände - terreno di progetto

REFERENZEbene  
QUOTA DI RIFERIMENTO  
±0.00 = 1413.40 m ü.d.M. / s.l.m.

Gemeinden St. Christina und Wolkenstein Comuni di S. Cristina e Selva di Val Gardena		Aut. Prov. Bozen Prov. Aut. Bolzano	
Bauherr / Committente			
ALPENPANA GMBH 39047 ST. CHRISTINA (BZ) Str. Ciales 7 Telefon: 335/225600 E-Mail: info@alpenpana.com PEC: alpenpana@pec.it			
Projekt		Progetto	
DEFINITIVES PROJEKT Verlegung der Aufstiegsanlage MONTE PANA		PROGETTO DEFINITIVO Per lo spostamento dell'impianto di risalita MONTE PANA	
Inhalt		Contenuto	
AUFSTIEGSANLAGE MONTE PANA Talstation		IMPIANTO DI RISALITA MONTE PANA Stazione a valle	
Schnitte D-E-F-G		Sezioni D-E-F-G	
1:100		1:100	
<small>BOGEMEINSCHAFT - STUDIO ASSOCIATO BCG INGENIEURE PILIHOF 17 - 39051 EPAN s.d. WARTHOE - ALPANO s.d. VINO (BZ) 0039 0474 1961000 - INFO@BCG.IT - WWW.BCG-ING.IT 0039 348 4423766 - 0039 335 4784366 - 0042760212</small>			
Der Projektant / Il progettista			
Datum data	Projektleiter capo progetto	Bearbeiter elaboratore	Prüfer controllore
Ott. 2020	A. Boghetto	M. Zeni	A. Boghetto
Datum data	Bearbeiter elaboratore	Rev. rev.	Art der Änderung tipo di modifica
29.10.2020	M. Zeni	0	
Freigabe approvazione		Projektnummer numero progetto	
A. Boghetto		BCG20-024	
Satz / Elenco		Dokumentnummer numero documento	
		B20024ALL102	
		DP - DEF	
		Anlage / Allegato	
		3.3	