

SCHNITTE A-A 1:100
SEZIONE A-A

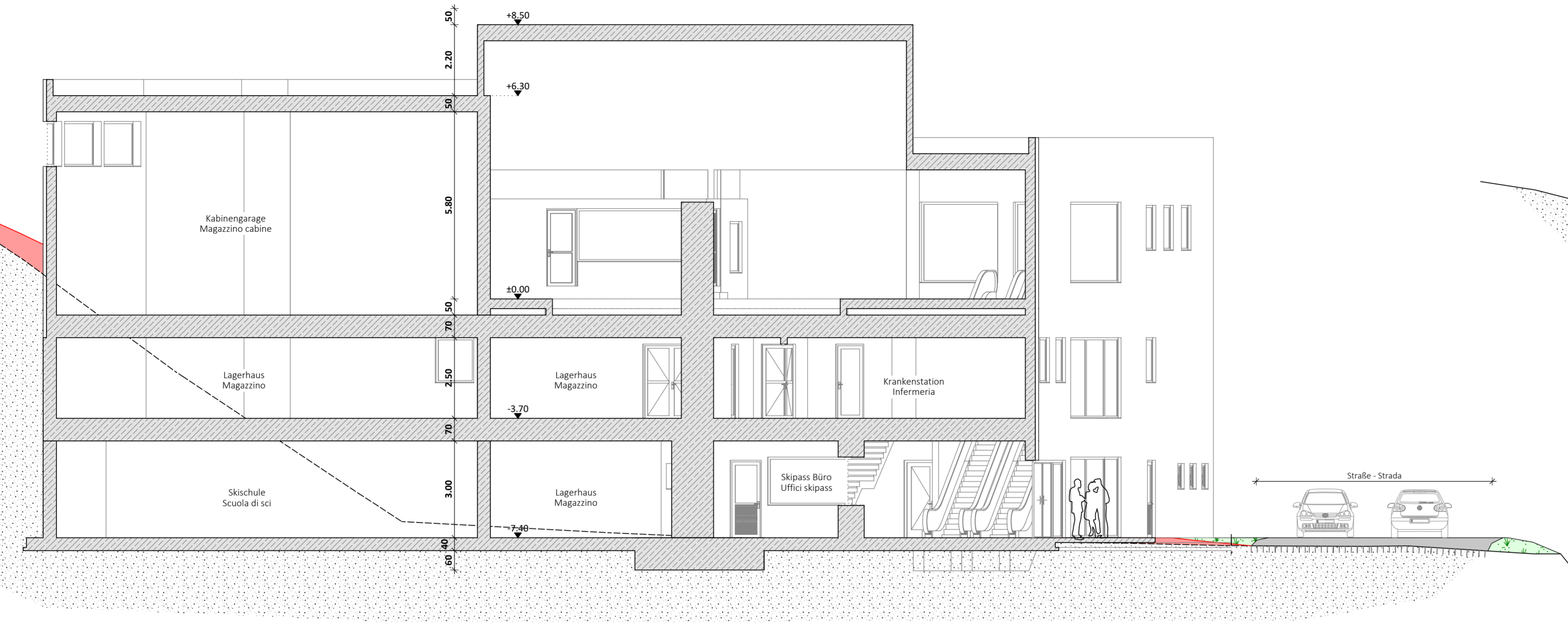

SCHNITTE B-B 1:100
SEZIONE B-B

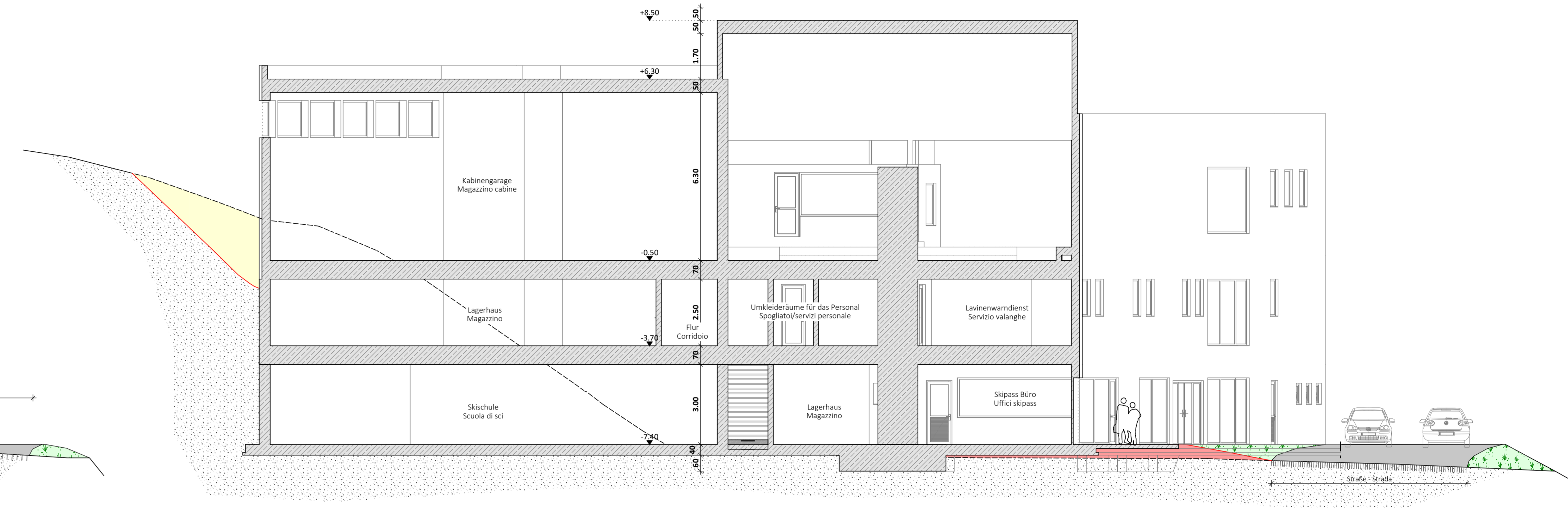

SCHNITTE C-C 1:100
SEZIONE C-C

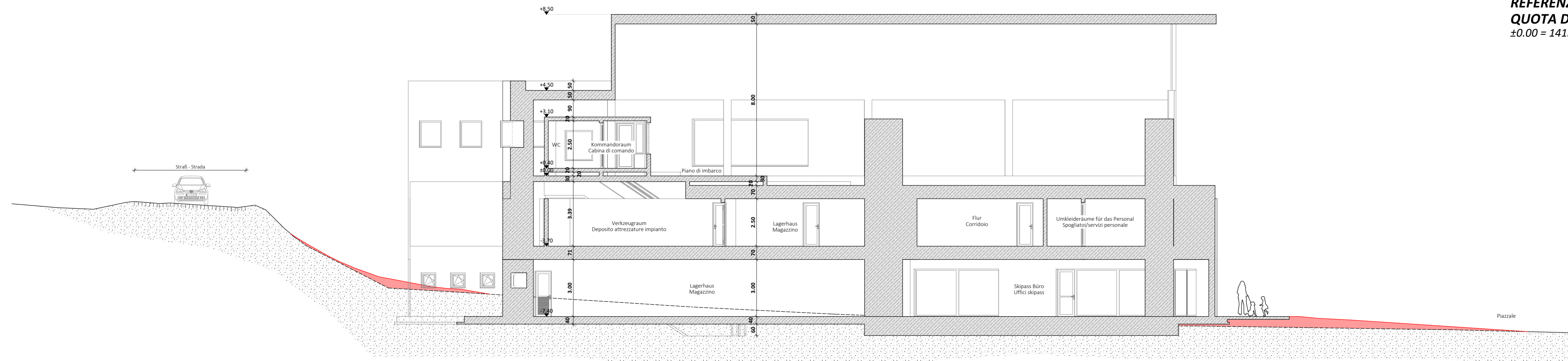

LEGENDE - LEGENDA

- Beton - cemento armato
- Aufschüttung - riporto
- Aushub - sterro
- best. Gelände - terreno esistente
- gepl. Gelände - terreno di progetto

REFERENZEBENE
QUOTA DI RIFERIMENTO
±0.00 = 1413.40 m ü.d.M. / s.l.m.

Gemeinden St. Christina und Wolkenstein Comuni di S. Cristina e Selva di Val Gardena		Aut. Prov. Bozen Prov. Aut. Bolzano			
Bauherr / Committente					
ALPENPANA GMBH					
39047 ST. CHRISTINA (BZ) Str. Cistles 7 Telefon: 335/225600 E-Mail: info@alpenpana.com PEC: alpenpanaor@pec.it					
Der Bauherr / Il committente					
Projekt		Progetto			
DEFINITIVES PROJEKT Verlegung der Aufstiegsanlage MONTE PANA		PROGETTO DEFINITIVO Per lo spostamento dell'impianto di risalita MONTE PANA			
Inhalt		Contenuto			
AUFSTIEGSANLAGE MONTE PANA Talstation Schnitte A-B-C		IMPIANTO DI RISALITA MONTE PANA Stazione a valle Sezioni A-B-C			
		1:100			
		1:100			
<small>BÜROGEMEINSCHAFT · STUDIO ASSOCIATO BCG INGENIEURE im PELLHOF 17 · 39057 EFFAN s.d. Weinstraße · APPRIANO s.d. Vins (BZ) Tel. 0039 0474 19437000 · INFO@BCG-ING.IT · WWW.BCG-ING.IT www.0039 348 4423766 · www.0039 335 6784366 · www.0042 160212</small>					
Der Projektant / Il progettista					
Datum data	Projektleiter capo progetto	Bearbeiter elaboratore	Prüfer controllore	Freigabe approvazione	Projektnummer numero progetto
Ott. 2020	A. Boghetto	M. Zeni	A. Boghetto	A. Boghetto	BCG20-024
Datum data	Bearbeiter elaboratore	Rev. rev.	Art der Änderung tipo di modifica		Dokumentnummer numero documento
29.10.2020	M. Zeni	0			B20024ALL101
					Satz / Elenco
					DP - DEF
					Anlage / Allegato
					3.2